VAE

VALIDATION DES ACQUIS DE L EXPERIENCE

Mise à jour décembre2026

CFA Tél : 02.99.45.14.59.

Centre de Formation Apprentis et Stagiaire
La Lande de La Rencontre
35140 SAINT AUBIN DU CORMIER

Siret : 193 509 403 00013
Numéro d'activité : 53351065735
Couriel : cfa.st-aubin@educagri.fr
Site internet : https://st-aubin.educagri.fr/



VALIDATION DES ACQUIS DE L'EXPERIENCE

Les objectifs de la formation

Si vous avez exercé une activité professionnelle en tant que salarié, non salarié ou bénévole pendant au moins 1 an, vous pouvez bénéficier de la Validation des Acquis de l'Expérience (VAE). Votre expérience vous permet d'obtenir une certification pour évoluer professionnellement. Le CFA de Saint Aubin du Cormier vous accompagne dans votre projet.

TAUX RÉUSSITE :

FC :

App :

SATISFACTION 2026 :

FC :

App :

INSERTION des diplômés à l'issue de la formation

FC :

App :

DURÉE
> entre 10 et 20 heures sur 6 à 12 mois

EFFECTIF
> Selon les demandes

PROCHAINE SESSION
> De septembre 2026
> A mai 2027

DÉLAIS D'ACCÈS
> 7 jours après acceptation de la prise en charge par le financeur

TARIF
85€ /Heure Mobilisation possible du CPF

CONTACT

> nabila.kacem@educagri.fr

> cfa.st-aubin@educagri.fr

PRE REQUIS

Justifier d'une expérience d'un an minimum en rapport direct avec le diplôme visé.

PUBLIC VISE

- Demandeurs d'emploi
- Salariés
- Chefs d'entreprise
- Autres

CONDITIONS D'INSCRIPTION

- Contact par mail ou par téléphone
- Fiche d'inscription
- Tarifs fournis Sur devis (85 €/'H)
- Sous réserve de l'accord de recevabilité
- Sous réserve d'un accord de prise en charge

MODALITES D'ACCOMPAGNEMENT

- Distanciel et présentiel

AIDES ET FINANCEMENTS

Selon statut :

- OPCO
- France Travail
- Financement personnel

MODE DE VALIDATION

- Présentation du dossier de validation VAE et entretien devant le jury VAE

PEDAGOGIE

- Durée : entre IO et 20 heures en moyenne réparties sur 6 à 12 mois selon le profil et la disponibilité du candidat
- Modalités pédagogiques : en présentiel ou à distance Accompagnement personnalisé

ACCUEIL DES PERSONNES EN SITUATION DE HANDICAP

- Formation accessible aux personnes en situation de handicap reconnue ou non

MINISTÈRE DE L'AGRICULTURE DE LA SOUVERAINETÉ ALIMENTAIRE ET DE LA FORÊT
Liberté Égalité Fraternité

Breizh·FormAgro
ENSEIGNEMENT AGRICOLE PUBLIC

.

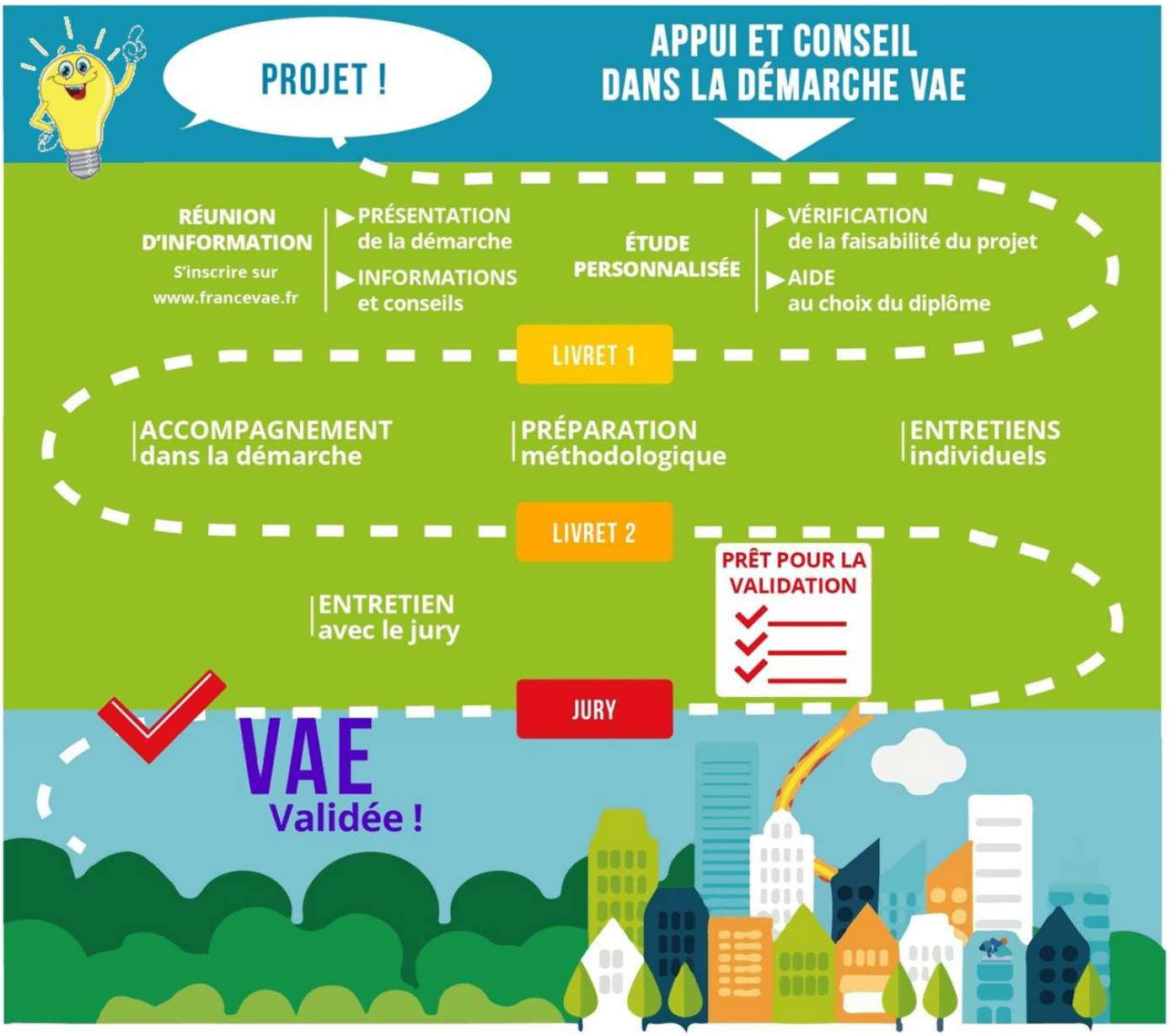

Le CFA de Saint aubin du Cormier établissement agricole public, vous propose aussi :

> Le Certificat d'Aptitude Professionnel Agricole « Jardinier Paysagiste »
> Le Certificat d'Aptitude Professionnel Agricole « Métiers de l'Agriculture »
> Le Brevet Professionnel REA « Responsable d'Entreprise Agricole »
> Le BTSA GPN : « Gestion et Protection de la Nature »
> Des formations courtes : Conduite des tracteurs en Sécurité, SST,...